

PLANTA ARQUITECTÓNICA
ESC. 1:50 SUP. CONSTRUIDA 203.27M2

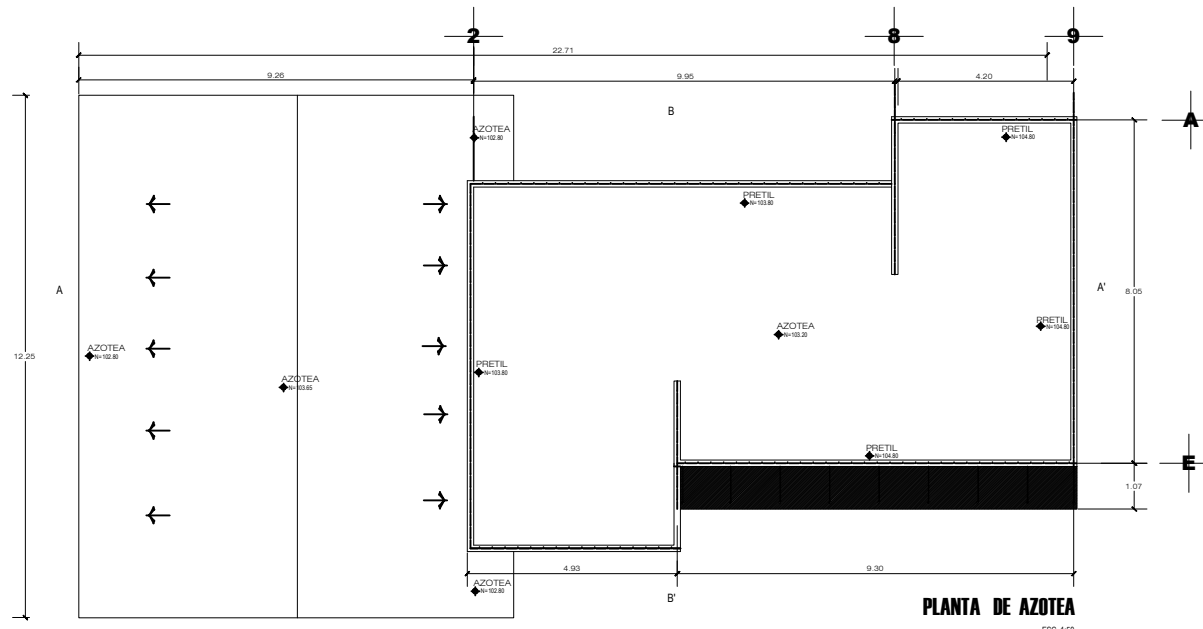

PLANTA DE AZOTEA
ESC. 1:50

MONTE ESCOBEDO ZACATECAS

LOCALIZACIÓN ORIENTACIÓN

CAJONERA DE ALUMINIO DE 2" DE ESPESOR Y VIDRIO TRIPLE VENTILACIÓN DE 8MM OVER FLUORURO DE CARBONO
 PLACAS DE CEMENTO DE 8mm DE ESPESOR, PUNDO A SUB-ESTRUCTURA DE PERFILES TUBULARES DE 30mm

SUB-ESTRUCTURA PARA RECIBIR PLACAS DE CEMENTO, FORJADA DE PERFILES TUBULARES DE 30mmx20mm, PLACA Y CERRAMIENTOS DE VENTANAS.

Vo. Bo. _____ NOMBRE Y FIRMA

INFRAESTRUCTURA
TRANSACCIONES INMOBILIARIAS

C. LIC. ALEJANDRO TELLO CRISTERNA
SECRETARÍA DE INFRAESTRUCTURA

C. LIC. RAFAEL MANUEL VAQUERO
SUBSECRETARIO TÉCNICO

C. LIC. MANUEL SILVA RAMÍREZ
DIRECTOR DE PROYECTOS

C. LIC. FRANCISCO JAVIER DE LA HERRERA
DIRECTOR DE PROYECTOS

DIRECCIÓN DE PROYECTOS

PROYECTO: UNIDAD BÁSICA DE REHABILITACIÓN

UBICACIÓN: MONTE ESCOBEDO, ZAC.

PLANO: ARQUITECTÓNICO

CONTENIDO: PLANTA ARQUITECTÓNICA Y AZOTEA

ELABORADO: 05-05-05-05
 APROBADO: 05-05-05-05
 APROBADO POR: [Signatures]