

GUADALUPE ZACATECAS

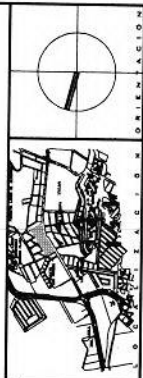

RESUMEN DE TIEMPO: 1173.3 M2

ÁREAS CONSTRUIDAS: 185.10 M2

ÁREAS DE SERVICIOS: 232.30 M2

LOCOMOTORES: 232.30 M2

(CON. DE CAMAS): 105.8 M2

4-CAPILLA: 143.9 M2

ESTALLEROS DE TALLADO: 100.11 M2

TOTAL DE SUPERFICIE CONSTRUIDA: 100.11 M2

ÁREAS EXTERIORES: 546 M2

4-HABITA: 546 M2

REVISIÓN	FECHA	PERSONA

V. O. P. A. L. NUBRE Y FIRMA



SECRETARÍA DE INFRAESTRUCTURA

C. LIC. ALEJANDRO TELLO CRISTERNA

SECRETARÍA DE INFRAESTRUCTURA

C. ING. MANUEL SILVA ALARAZ

DIRECCIÓN DE PROYECTOS

CASA DE LA TERCERA EDAD

AV. PEDRO CORONEL

QUADALUPE, ZACATECAS

PLANO TOPOGRAFICO

PLANTA ARQUITECTONICA DE CONJUNTO

ESTADO ACTUAL

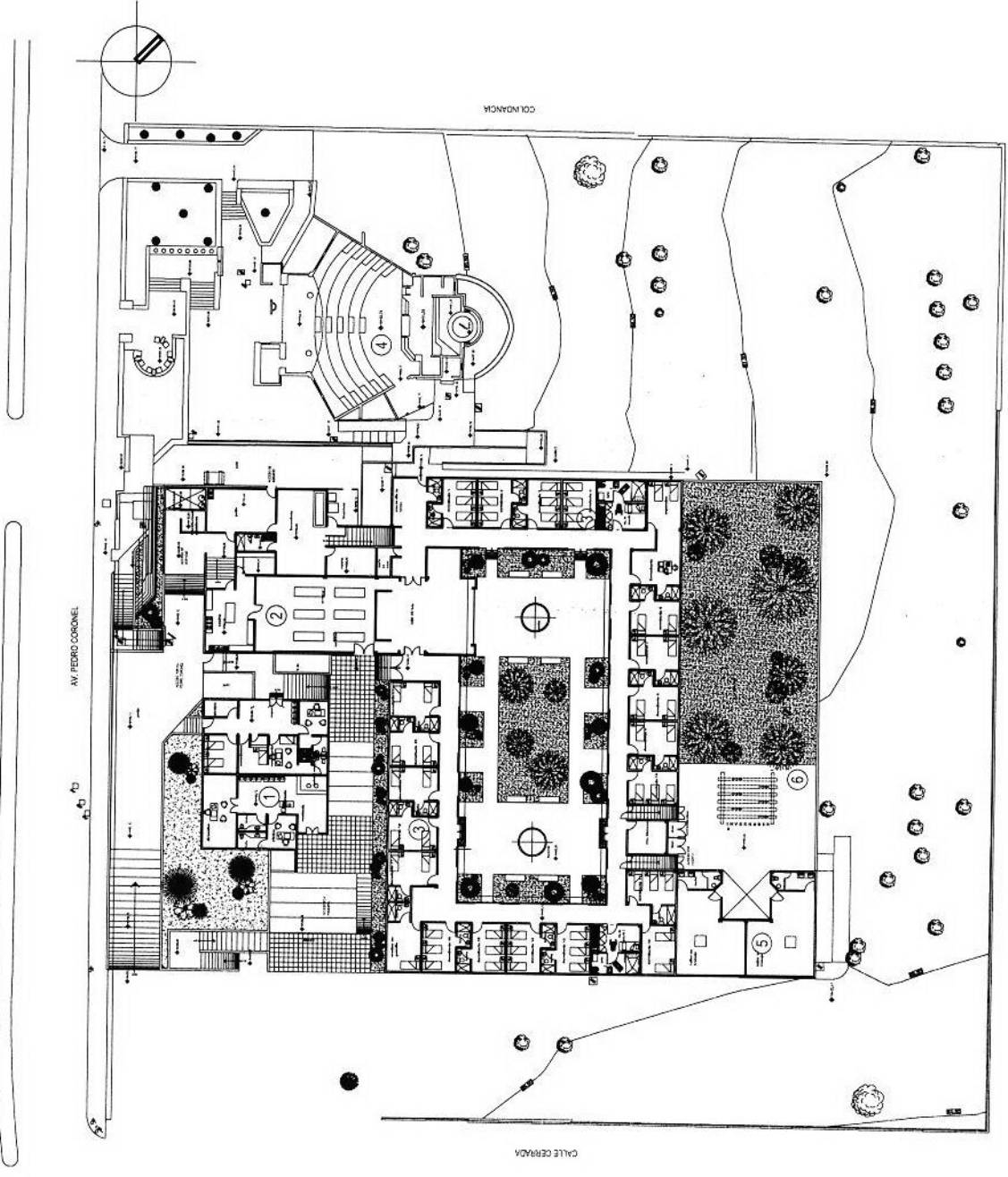

LEVANTAMIENTO ARQUITECTÓNICO

J00210



GUADALUPE ACATECAS

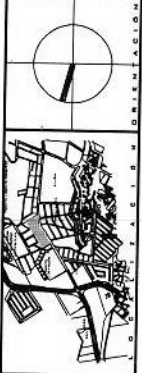

- DORMITORIOS 22
- 08H. 71 camas
- DORMITORIO PERSONAL 1
- COMEDOR
- 08H. 64 Comensales
- AREAS NUEVAS
- SALA DE VISTAS
- MODULOS SANITARIOS
- SALA DE JUEGOS
- SALA DE MANTENIMIENTOS
- DORMITORIO PERSONAL
- AREA GERIATRICA
- CONSULTORIO MEDICO
- SALA DE CURACIONES
- SALA DE URGENCIAS
- SALA DE ATENCION
- MODULOS AISLADOS
- ESTACION DE ENFERMERIA
- ALMACEN R2.9.1
- ALMACEN R2.9.2
- SEPTICO

REVISION	FECHA	FIRMA



INFRAESTRUCTURA
CONSTRUCCIONES

C. LIC. ALEJANDRO TELLO CRISTIERNA
SECRETARIA DE INFRAESTRUCTURA
ESTADISTICA INSTITUCIONAL
CALLE 14, MANUEL DE LA PLAZA
CARRIZO, PANAMA
CARRIZO, PANAMA
DIRECCION DE PROYECTOS
PROYECTO CASA DE LA TERCERA EDAD
UBICACION: AV. PEDRO CORONEL
ACATECAS
P. L. A. R. O. ARQUITECTONICO
PROYECTADO POR: PLANTA ARQUITECTONICA
INTERVENCIÓN

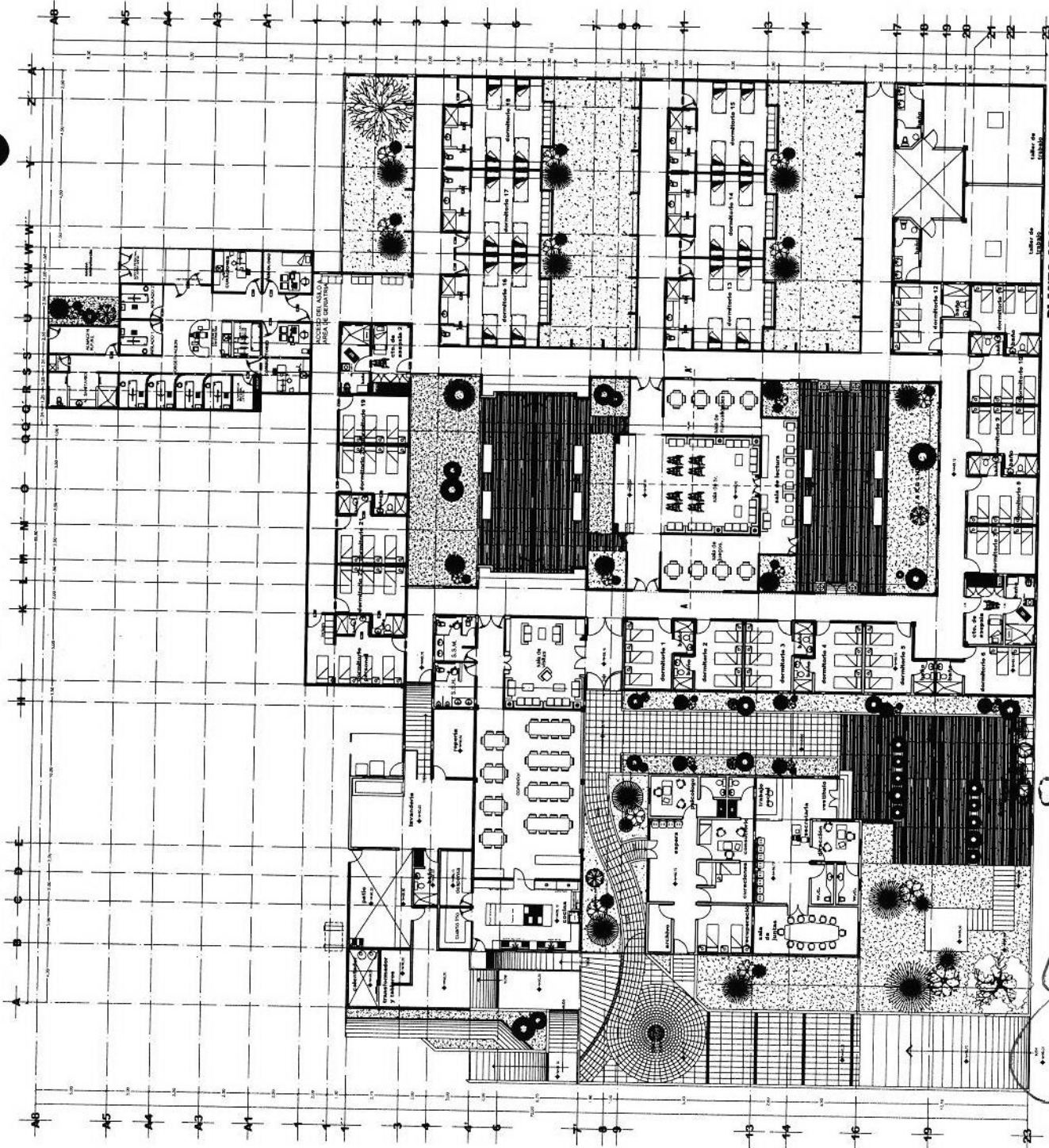

PLANTA ARQUITECTONICA
Escala: 1:100

0211